

- (28) Jasmín nahokvětý
(25) Skalník Dammerův
(22) Svída krvavá 'Winter Beauty'
(35) Skalník Dammerův
(16) Jasmín nahokvětý

(56) Břečťan
(70) Skalník Dammerův

(42) Barvínek větší - Brčál

(24) Svída krvavá 'Winter Beauty'

(16) Jasmín nahokvětý
(28) Jasmín nahokvětý
(35) Skalník Dammerův
(25) Skalník Dammerův
(22) Svída krvavá 'Winter Beauty'

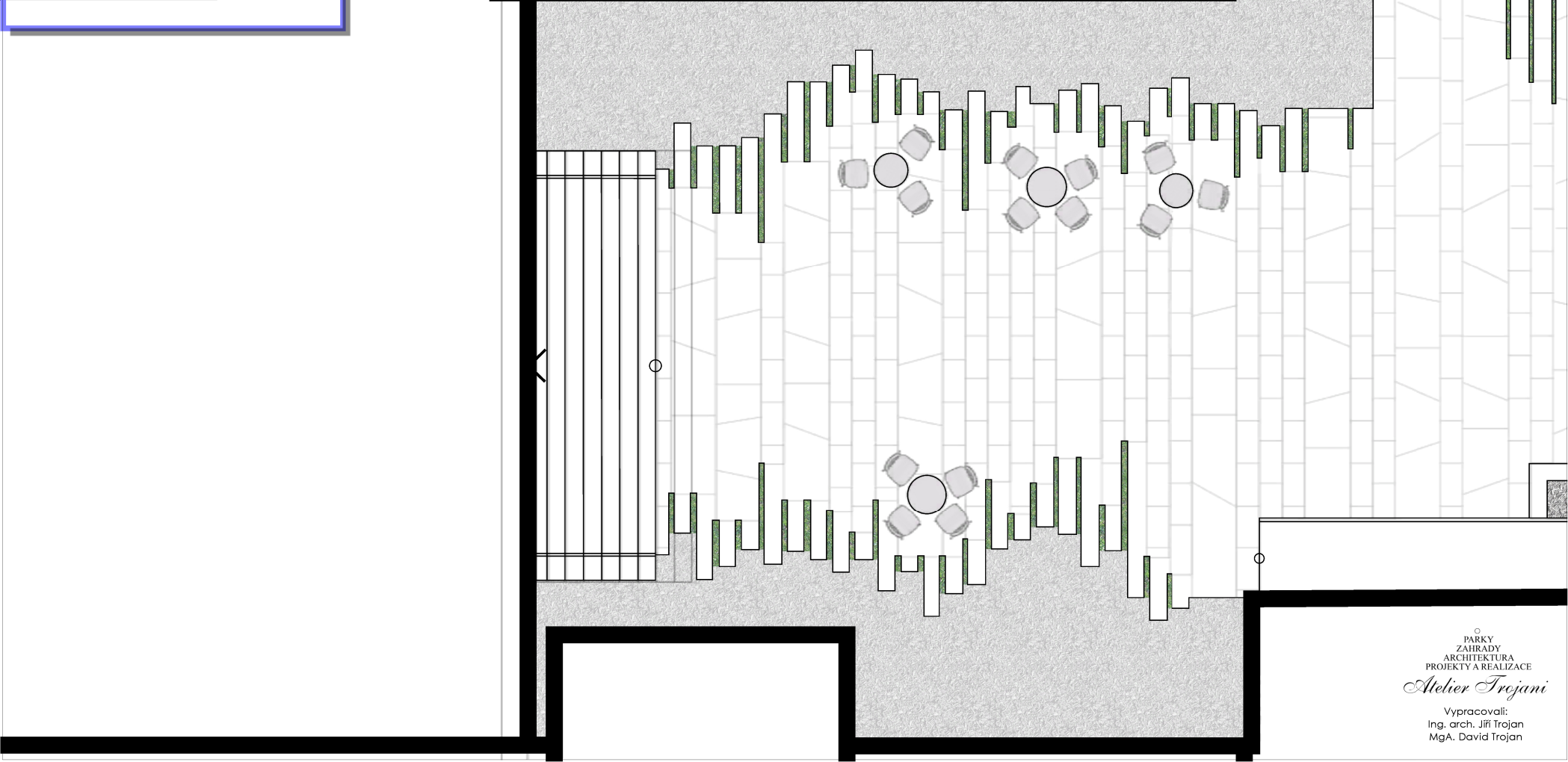
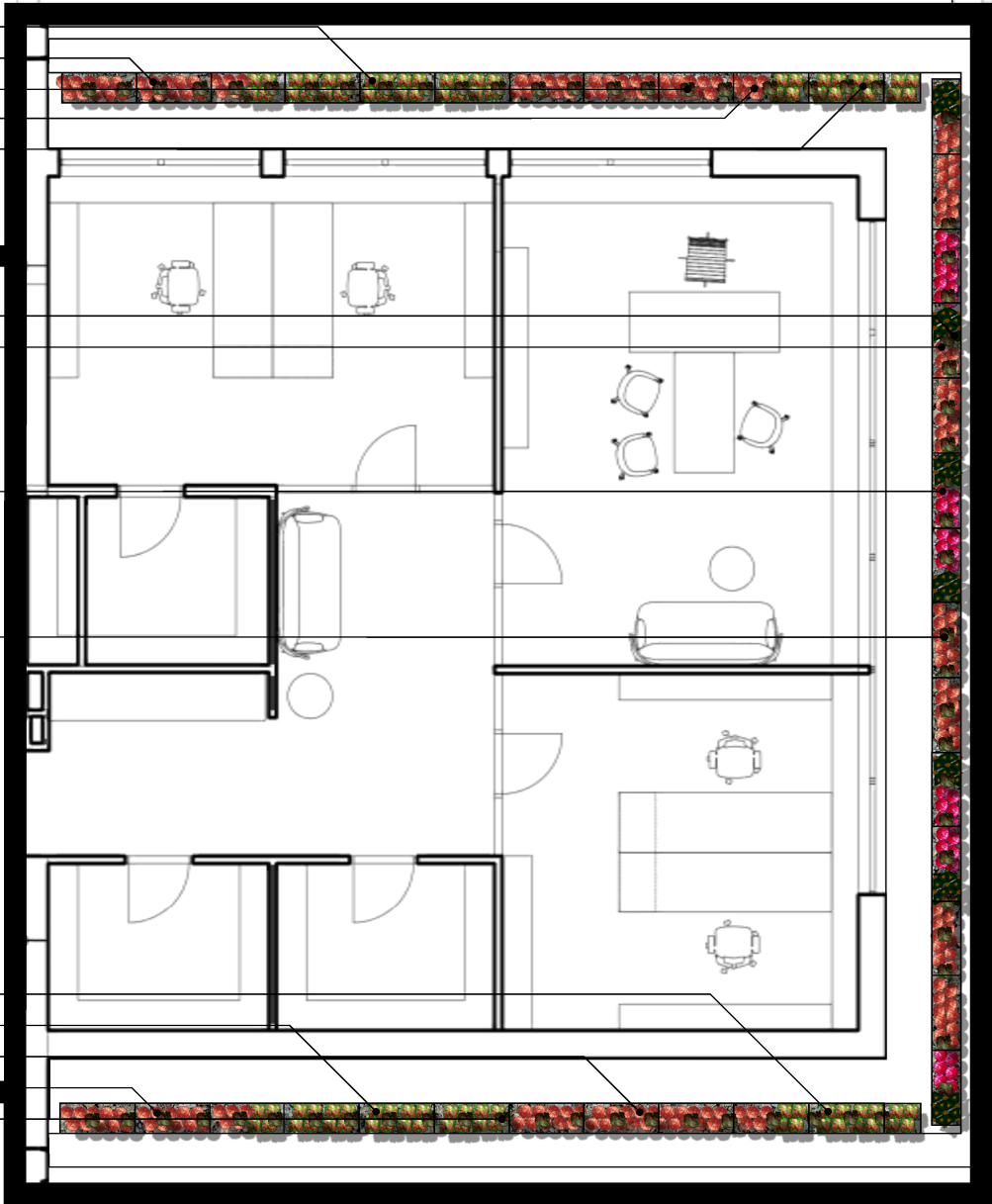

PARKY
ZAHŘADY
ARCHITEKTURA
PROJEKTY A REALIZACE
Atelier Trojan
Vypracovali:
Ing. arch. Jiří Trojan
MgA. David Trojan

CELKOVÝ OBJEM POUŽITÉHO
STŘEŠNÍHO SUBSTRÁTU
7.1 m3

 DRENÁŽNÍ ŠTĚRK TRUHLÍKŮ
mocnost záspy cca 2cm
NA PLOŠE: 14,8 m2
OBJEM: 0,3 m3

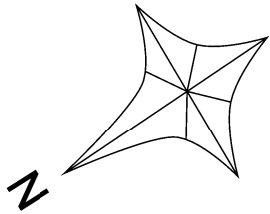
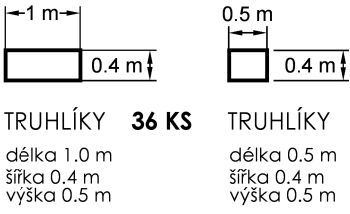

LEGENDA ROSTLIN			
Symbol	Ks	Název	Latinsky
	56	Břečťan	Hedera helix
	190	Skalník Dammerův	Cotoneaster dammeri
	42	Barvínek větší - Brčál	Vinca major
	68	Svída krvavá 'Winter Beauty'	Cornus sanguinea 'Winter Beauty'
	88	Jasmín nahokvětý	Jasminum nudiflorum

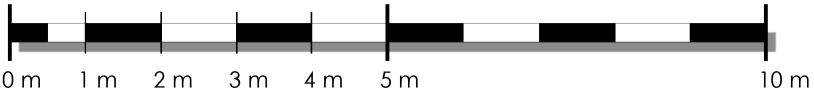

±0,000 = 358,60 m n.m.(Bpv)

atelier Jasně s.r.o. Biskupský dvůr 1147/6, 110 00 Praha 1 ing.arch. Bodhana Havlíčková ing.arch. Jana Šaňáková ing.arch. Hana Urbanová	STAVBA : ZÁZEMÍ PRO MĚSTSKOU KNIHOVNU BENEŠOV Městská knihovna Benešov, Malé náměstí 1700, 256 01 Benešov parc. č. 77/1, k.ú. Benešov	AUTORIZOVANÝ ARCHITEKT: Ing. arch. Tomáš Havlíček Jiráskova 875/8, 265 01 Benešov	
		AUTORIZOVANÝ PROJEKTANT: Ing. Petr Slavík U Hranic 3419/12c, 100 00 Praha 10	
DATUM : 11/2023	STAVEBNÍK : Město Benešov, Masarykovo náměstí 100, 256 01 Benešov	MĚŘITKO : 1:100	PŘÍLOHA : D.1.4.9_SAD 7
STUPEŇ : DUSP	ZODPOVĚDNÝ PROJEKTANT: Ing. Petr Slavík	FORMÁT : A3	
PROFESE : D.1.4.9_SAD SADOVÉ ÚPRAVY	PŘÍLOHA : OSAZOVACÍ PLÁN TRUHLÍKY 2.NP KNIHOVNA - DETAIL		
PROJEKTANT ČÁSTI : Ing. arch. Jiří Trojan MgA. David Trojan			